

RENSEIGNEMENTS – ORGANISATION

ARPPE/ EFPP

Centre Médico-Psychologique D.-W. WINNICOTT
11 Avenue Leclerc-de-Hauteclocque
F-57000 METZ
Numéro Formateur : 41570069057
a.r.p.p.e@wanadoo.fr
Tél : + 33 3 87 38 00 75 Fax : + 33 3 87 56 03 82

Comité scientifique

Présidente :
Anastasia NAKOV

Membres :
Jaume BARO, Pierre BENGHOZI, Diana BOUHSIRA, Nicolas de COULON, Françoise DAUNE, Anouk FLAUSCH, Serge FRISCH, Claudine GEISSMANN, Didier HOUZEL, Edith LECOURT, Luc MICHEL, Luc MOYSON, Françoise RAUÏS, Jean-Claude ROUCHY, Gérard WINTERHALTER.

Comité local d'organisation

Fabienne BECKER, Pascal BOURGER, Gabriel HULLAR, Anastasia NAKOV

Lieu du congrès

Faculté de droit – Ile du Saulcy
57000 METZ



Les propositions de sujets pour les ateliers cliniques sont :

- la formation
- la violence
- la recherche
- l'observation du bébé
- le couple et la famille
- couples en rupture et travail psychothérapique avec les enfants
- les psychothérapies brèves
- autour du traumatisme
- la maladie grave : rupture ou continuité
- crises dans le processus thérapeutique
- adolescence : crise ou rupture
- fin du processus thérapeutique - de la rupture à la séparation
- les incidences culturelles
- l'immigration
- la perversion narcissique
- l'archaïque
- travail psychothérapique avec des patients très âgés
- ces patients qui re-consultent après la fin de leur psychothérapie
- de l'absence à la permanence de l'objet interne (fins de séances, WE, vacances...)
- quel lien entre réalité externe et réalité interne?
- comment vivre avec les mauvais objets internes?
- de la discontinuité au lien : la place de l'interprétation
- enfant, adulte, groupe: quelle continuité?

Date limite de proposition d'atelier avec envoi d'abstract :

1^{er} octobre 2005

anastasia.nakov@wanadoo.fr

EFPP



2, 3, 4 décembre 2005
METZ F-57000
3^{ème} congrès francophone

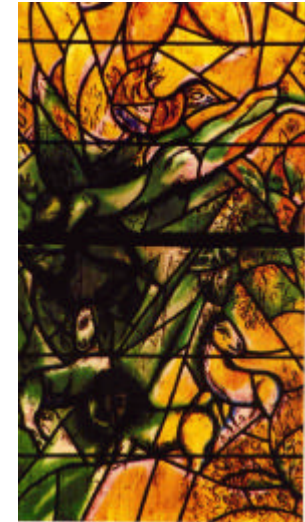

Cathédrale St Etienne
Marc CHAGALL

Clinique et théorie – rupture et continuité

Fédération Européenne de
Psychothérapie Psychanalytique

Association de Recherche en Psychiatrie
et Psychanalyse de l'Enfant

Vendredi 2 décembre 2005

08h30 *Accueil des participants*

09h00 **Allocutions d'ouverture**

Nathalie GRIESBECK, Députée européenne
Siv BOALT BOËTHIUS, Présidente de l'EFPP
Claudine GEISSMANN, Vice-présidente de la FFPPEA

9h30 **Séance plénière**
Sous la présidence de **Bernard GOLSE**

René ROUSSILLON,
Pour une clinique de la théorie
Discutant : **Bernard GOLSE**

10h45 Pause

11h15 **Groupes de discussion**

12h45 Déjeuner

14h00 **Ateliers**

15h30 Pause

16h00 **Ateliers**

17h30 **Une heure avec**
Jacqueline GODFRIND
Modérateur : **Serge FRISCH**

18h30 : Fin des travaux

20h00 *Dîner de gala*

Samedi 3 décembre 2005

09h00 **Séance plénière**
Sous la présidence de **Jaume BARO**

Juan MANZANO *Continuité et rupture: deux processus différents ? Le fil rouge du narcissisme.*
Discutante : **Christine FRISCH-DESMAREZ**

10h15 Pause

10h45 **Groupes de discussion**

12h15 **Une heure avec**
Raymond CAHN
Modérateur : **Anastasia NAKOV**

13h15 Déjeuner

14h30 **Ateliers**

16h00 Pause

16h30 **Ateliers**

18h00 **Une heure avec Mozart**
Concert

19h00 Soirée libre

Marche dans Metz illuminée

Dimanche 4 décembre 2005

09h00 **Séance plénière**
Sous la présidence de **Jean-Claude ROUCHY**

Claudio NERI
La notion élargie de champs. Son emploi en psychothérapie de groupe.
Discutante : **Evelyn GRANJON**

10h30 Pause

11h00 **Groupes de discussion**

12h30 **Conclusions**
Siv BOALT BOËTHIUS
Didier HOUZEL